Informations pratiques

livres
mangas
BD
périodiques
nouveautés
CD
DVD
livres
anciens

HORAIRES D'OUVERTURE

Mardi : 9h30-12h30 / 14h-18h
Mercredi : 9h30-18h
Jeudi : 14h-17h
Vendredi : 9h30-12h30 / 14h-18h
Samedi : 9h30-12h30 / 14h-17h
Fermeture des portes 5 minutes avant l'heure indiquée.
Durant l'année scolaire l'espace « le monde des petits »
est fermé au public et réservé aux classes le vendredi matin.

La bibliothèque est fermée le dimanche, le lundi et les jours fériés.
Le jeudi matin est réservé au rangement des collections,
à l'accueil des groupes et au portage à domicile.

PORTAGE DE LIVRES À DOMICILE

En cas d'impossibilité de vous déplacer, la bibliothèque propose le portage à domicile. Après vous être inscrits, faites votre choix dans le catalogue ou indiquez vos goûts aux bibliothécaires qui vous apporteront jusqu'à six documents, une fois par mois. Vous serez prévenus par téléphone du jour de passage.

BIBLIOTHÈQUE À LA PLAGE

L'été, l'Odyssée s'installe aussi à la plage, au mail du Bastion. Plus de renseignements à l'accueil.

ANIMATIONS

L'Odyssée organise régulièrement des expositions, animations, projections commentées, ateliers, cafés littéraires… Autant de propositions pour le public enfant, adolescent et adulte.

Pour le respect de la tranquillité au sein des espaces, le public est tenu d'appliquer les règles de conduite prescrites par le règlement intérieur.

Les enfants de moins de 7 ans doivent être accompagnés par un adulte.

L'usage d'Internet doit se faire dans le respect de la législation française (présentation de la carte d'identité obligatoire).

L'ODYSSÉE

Bibliothèque municipale
Palais de l'Europe, 8 avenue Boyer
Tél : 04 92 41 76 60
Site Internet : http://bibliotheque-menton.fr

VILLE DE MENTON

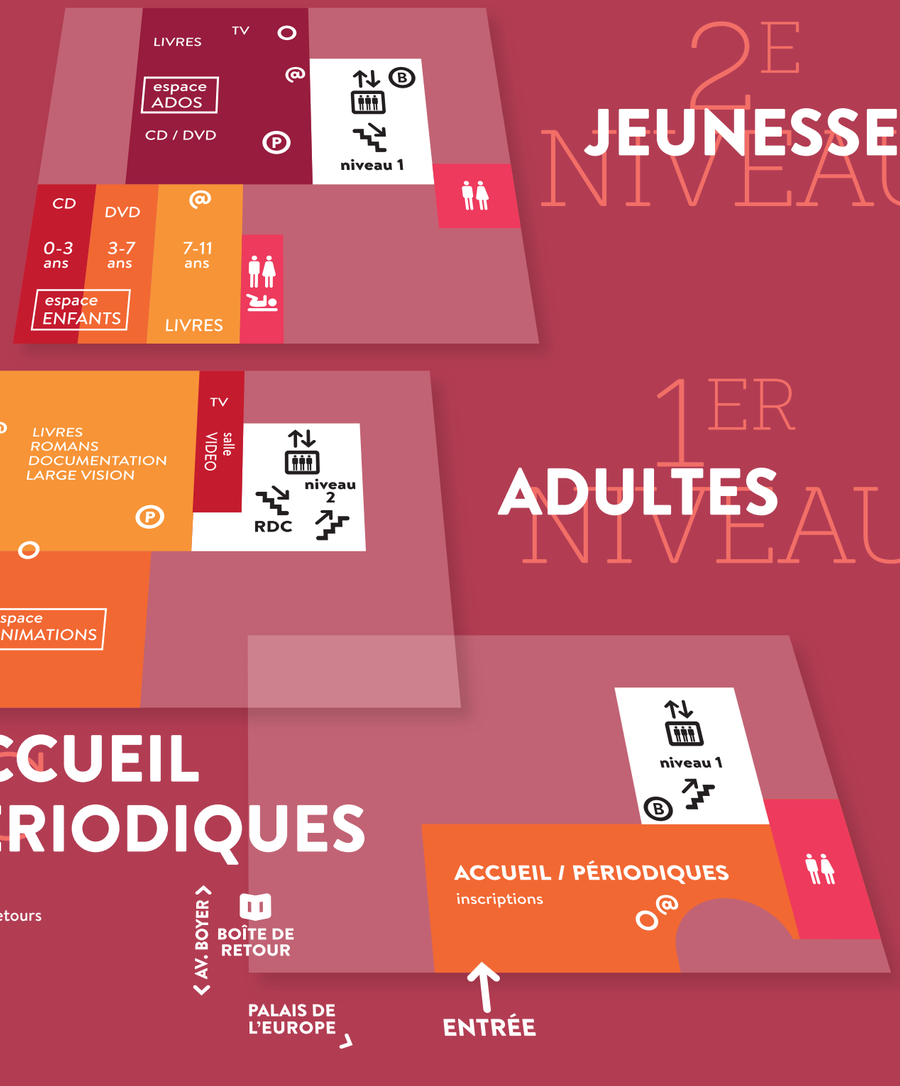

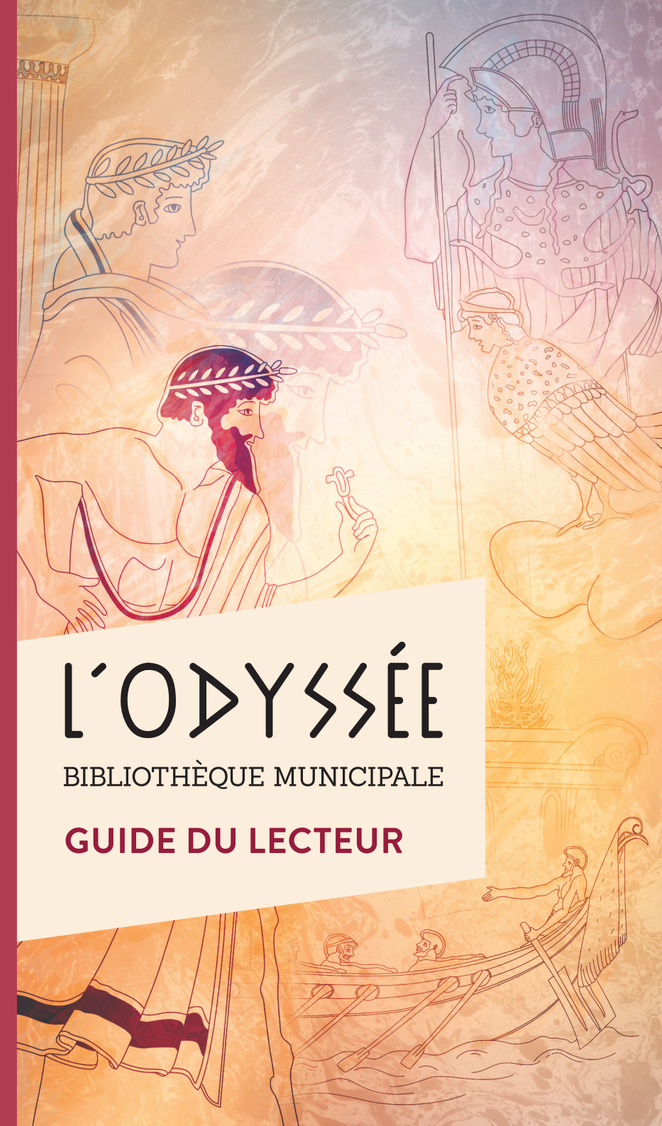

L'ODYSSÉE

BIBLIOTHÈQUE MUNICIPALE

GUIDE DU LECTEUR

L'Odyssée ou le voyage initiatique

« Heureux qui, comme Ulysse, a fait un beau voyage (...) et puis est retourné, plein d'usage et raison, vivre entre ses parents le reste de son âge ! »

Les vers de Joachim Du Bellay résonnent depuis les côtes d'Ithaque jusqu'à Menton pour porter ici l'esprit, plus actuel que jamais, de l'épopée d'Ulysse. Car le récit d'Homère, chef-d'œuvre de la littérature universelle dont nous sommes les enfants, a guidé le nom de baptême de la bibliothèque au moment d'en fêter le premier anniversaire.

Quel plus beau symbole en effet, que celui du voyage initiatique en terres de culture, pour représenter désormais L'Odyssée – Bibliothèque municipale de Menton ! On y entre, porté par le bateau d'Ulysse, comme l'on partirait pour le grand monde. On s'évade entre ses espaces comme sur autant d'îles oniriques qui resteraient à découvrir. Du papier au numérique, on s'abreuve à la source de la connaissance qu'elle nous offre. Celle d'un univers que l'on cherche toujours à comprendre.

L'Odyssée est aussi le symbole de la transmission du savoir, à laquelle la réunion en 2014 des anciennes bibliothèques jeunes et adultes faisait déjà écho. A l'image d'Ulysse instruisant Télémaque, qui illustrent ensemble l'identité du lieu sur ses supports et sur sa façade. Ils en achèvent également le parcours extérieur, telle une leçon de vie inspirée des vases grecs qui ont traversé les âges pour nous montrer, à notre tour, le chemin de la sagesse.

Bienvenue donc à L'Odyssée – Bibliothèque municipale de Menton. Elle nous invite à partir en voyage aux côtés des amoureux des belles lettres, pour en revenir, « plein d'usage et raison », forger les valeurs de notre humanité.

La bibliothèque s'installe en 1861 dans l'actuel musée de Préhistoire régionale, grâce au don de l'écrivain Etienne Lorédan-Larchey, ami de Baudelaire. Jean-Baptiste Mousseron, premier bibliothécaire de 1897 à 1910, en fait fructifier l'activité puis en 1966, elle se fixe au Palais de l'Europe. Ses activités Jeunes et Adultes, d'abord séparées, sont réunies en un même lieu en 2014. Devenue bibliothèque-médiathèque, étendue sur trois niveaux de 1 500m^2, elle s'ouvre au multimédia et multiplie les animations tout en continuant de développer son fonds de près de 70 000 livres, ouvrages, périodiques, CD et DVD.

S'inscrire

Pour vous inscrire, il vous faut présenter une pièce d'identité et un justificatif de domicile de moins de 3 mois (pour les mineurs non accompagnés, une fiche d'inscription devra être remplie par les parents).

Les inscriptions sont individuelles et valables 1 an à compter de la date d'inscription.

Résidents mentonnais : 5 € par an

Résidents non mentonnais : 10 € par an

Enfants de moins de 18 ans et étudiants jusqu'à 25 ans : Gratuit

Personnes de passage : 20 € de caution + 5 € par mois

Personnes travaillant à Menton : 20 € de caution + 10 € par an

Renouvellement de la carte en cas de perte : 3€

Emprunter

300 nouveautés tous les mois

La carte de la bibliothèque doit être présentée à chaque prêt et permet d'emprunter jusqu'à 6 livres et 2 CD, pour une durée maximum de 3 semaines et 2 DVD, pour une durée de 7 jours au plus.

Réserver

Vous pouvez réserver un document à la banque d'accueil (plan au dos) ou directement sur notre site Internet : http://bibliotheque-menton.fr

20 postes de travail Internet avec wifi

Restituer

Vous devez restituer les documents empruntés, pendant les heures d'ouverture de la bibliothèque, ou bien dans la « boîte de retour » (située à l'extérieur du bâtiment) à toute heure.

Vous pouvez prolonger la durée du prêt des documents par un simple appel téléphonique ou sur Internet, et ce dès le premier emprunt, afin d'éviter les rappels payants qui sont de 2 € pour un retard de 5 jours (sauf DVD et CD, dès le 1er jour) et de 10 € au-delà d'un mois.

QUE FAIRE SI J'ABÎME UN LIVRE ?

Les documents disponibles à la bibliothèque sont en bon état et régulièrement contrôlés. Néanmoins, signalez-nous tout document défectueux avant de l'emprunter. Le document sera de nouveau disponible après réparation ou rachat. Il vous sera demandé de remplacer tout document perdu ou abîmé, à l'identique ou par l'achat d'une nouveauté. À ce titre, nous vous demandons de ne jamais réparer vous-même un document.

Rechercher

Pour rechercher un document, vous pouvez vous adresser directement aux bibliothécaires ou consulter le catalogue informatisé (OPAC) dans chaque espace ou sur http://bibliotheque-menton.fr.

Depuis votre domicile, par téléphone
et sur http://bibliotheque-menton.fr, vous pouvez :

- Rechercher dans le catalogue
- Consulter votre compte : liste de documents empruntés, date de retour, date de réabonnement
- Réserver un document

Consulter sur place

Vous pouvez consulter les documents sur place même si vous n'êtes pas inscrits. La bibliothèque met à votre disposition une zone de silence pour travailler dans de bonnes conditions.

Des postes informatiques, ainsi qu'un accès Wifi, sont également à votre disposition pour bénéficier des outils de recherche, de consultation et de formation les plus modernes.

L' Odyssée vous propose également de nombreuses formations en ligne sur place ou à votre domicile (code de la route/soutien scolaire et langues étrangères).